

Wrocław, 11. 09. 2021.

ROK V STOMATOLOGIA ZACHOWAWCZA Z ENDODONCJĄ

Rok akademicki 2021/2022, semestr 9

Jednostka nauczająca: Katedra Stomatologii Zachowawczej z Endodoncją

Opiekun przedmiotu: dr n. med. Tomasz Staniowski

ECTS: 3,5

Kierownik Katedry: dr hab. n. med. Katarzyna Skośkiewicz- Malinowska

ĆWICZENIA

Ćwiczenia: 75h / każde ćwiczenie 225 min.

Ocena: zaliczenie

Cele nauczania: poszerzenie wiedzy teoretycznej oraz samodzielne wykonywanie zabiegów w zakresie leczenia kariologicznego i endodontycznego oraz działań zapobiegawczych u pacjentów dorosłych

Miejsce ćwiczeń: sale kliniczne nr 304, 310, 326, 327, ul. Krakowska 26

WARUNKI ZALICZENIA PRZEDMIOTU

1. ĆWICZENIA:

- obecność na ćwiczeniach jest obowiązkowa, trzy spóźnienia będą traktowane jak jedna nieobecność,
- dopuszczalne jest odrobienie **wyłącznie jednego ćwiczenia** w semestrze z inną grupą po uzyskaniu **pisemnej** zgody swojego asystenta,
- w przypadku nie odbycia się zajęć z ważnych powodów (godziny lub dni rektorskie czy dziekańskie) materiał teoretyczny **musi** zostać zrealizowany w innym ustalonym terminie

A. CZĘŚĆ TEORETYCZNA

- na **ćwiczeniach ze stomatologii zachowawczej** odbędzie się 30 minutowe **konwersatorium** przygotowane każdorazowo przez studenta: studenci podzielą się między sobą tematami zawartymi w tabeli poniżej tak, aby każdy z nich opracował na ocenę i przedstawił pozostałym studentom w dowolnej formie (speech, prezentacja, odczyt, itp.) 1 zagadnienie, na podstawie podręczników, publikacji naukowych oraz specyfikacji produktów udostępnionych przez ich producentów,
- na 4, 8 i 12 ćwiczeniach odbędzie się kolokwium z materiału podanego poniżej
- w ramach ćwiczeń odbędzie się obowiązkowy wykład z endodoncji i dodatkowe warsztaty pogłębiające wiedzę z zakresu pracy narzędziami rotacyjnymi
- co tydzień przeprowadzony będzie na TEST PORTAL 15-minutowy test przygotowawczy do egzaminu dyplomowego i LDEK-u z tematyki podanej w harmonogramie poniżej

B. CZĘŚĆ PRAKTYCZNA: BLOKI ĆWICZEŃ KLINICZNYCH

Poniedziałek 8.00-11.45

Zach V gr.C Ożga endo s.327
Zach V gr.G Malicka s.310
Zach V gr.J Jankowska endo s.326
Zach V gr.M Malinowska s.304

Wtorek

Zach V gr.A Jankowska s.304
Zach V gr.E Kłaniecka endo s.326
Zach V gr.F Zawadzka endo s.327
Zach V gr.N Malicka s.310

Wtorek 15.30-19.15

Zach V gr.B Staniowski endo s.326
Zach V gr.H Ożga endo s.327
Zach V gr. R Kłaniecka endo s.304
Zach V gr P Kiliańska s. 310

Sroda 8.00-11.45

Zach V gr.I Sozańska s.310

Piątek 8.00-11.45

Zach V gr.D Kosior endo s.326
Zach V gr.K Zawadzka endo s.327
Zach V gr O Masłowska s 304
ZachV gr.L Mayer s.310

Stomatologia cyfrowa

GRUPA	dzień	data	godzina	prowadzący
G	poniedziałek	25.10.2021	8.00-11.45	Wdowiak
		08.11.2021		
		15.11.2021		
		22.11.2021		
M	poniedziałek	29.11.2021	8.00-11.45	Wdowiak

		06.12.2021		
		13.12.2021		
		20.12.2021		
A	wtorek	02.11.2021	8.00-11.45	Wdowiak
		09.11.2021		
		16.11.2021		
		23.11.2021		
N	wtorek	30.11.2021	8.00-11.45	Wdowiak
		07.12.2021		
		14.12.2021		
		21.12.2021		
I	wtorek	02.11.2021	15.30-19.15	Wdowiak
		09.11.2021		
		16.11.2021		
		23.11.2021		
P	wtorek	30.11.2021	15.30-19.15	Wdowiak
		07.12.2021		
		14.12.2021		
		21.12.2021		
L	piątek	26.11.2021	8.00-11.45	Mayer
		03.12.2021		
		10.12.2021		
		17.12.2021		
O	piątek	22.10.2021	8.00-11.45	Blaga
		29.10.2021		
		5.11.2021.		
		19.11.2021		

Ćw.	KONWERSATORIA i ESEJE
1	Odbudowa w odcinku bocznym po leczeniu kanałowym
2	Złamanie zęba poddziąsłowe - postępowanie
3	Odbudowa estetyczna w odcinku przednim – ząb po urazie (II klasa Ellisa)
4	Kolokwium – Jańczuk str. 1- 126 oraz analogiczne tematy z Piątowskiej
5	Wkłady koronowo-korzeniowe – w zachowawczej odbudowie zębów po leczeniu kanałowym
6	Minimalnie inwazyjne opracowanie ubytków próchnicowych (techniki, narzędzia, wskazania, rokowania)
7	Fizjologiczne i patologiczne starcie zębów u osób starszych (diagnostyka, przyczyny, leczenie)
8	Kolokwium - Jańczuk str. 127 – 211 oraz analogiczne tematy z Piątowskiej
9	Ubytki przyszyjkowe u osób starszych
10	Geometria i wypełnienie ubytku klasy II
11	Leczenie próchnicy okrężnej i przyszyjkowej u osób starszych
12	Kolokwium - Jańczuk str. 213-331 oraz analogiczne tematy z Piątowskiej
13	Warstwowa odbudowa zębów przednich z uwzględnieniem koloru, przezierności, opalescencji i fluorescencji kompozytu

14	Zaliczenie ćwiczeń
15	Omówienie wybrnych przypadków klinicznych

Do realizacji ćwiczeń niezbędne jest posiadanie przez każdego studenta na każdych zajęciach:

- podręcznika,
- modelu fantomowego używanego na II roku,
- bloczka endodontycznego czterokanalowego (producent VDW, Nr. katalogowy: V040246000500)

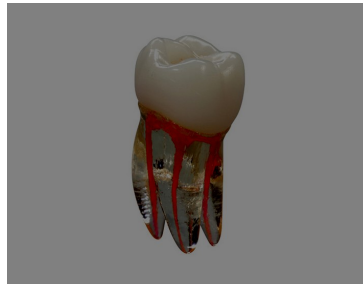

Wariant A:

- studenci wykonują zabiegi profilaktyczno-lecznicze u pacjentów dorosłych w blokach zgodnie z harmonogramem
- studenci pracują zmieniając się w parach (operator/asysta), przyjmując 2 pacjentów podczas jednych ćwiczeń

Wariant B:

- student, który nie ma pacjenta na zajęciach i nie pełni funkcji czynnej asysty lub dyżurnego, ma obowiązek pisemnego lub /i praktycznego opracowania przygotowanego przez asystenta przypadku klinicznego (na podstawie podręcznika z wykorzystaniem modelu fantomowego z II roku i/lub bloczka endodontycznego).
- Wariant ten jest alternatywą dla braku możliwości wykonania zabiegów klinicznych u pacjenta i może być tylko uzupełnieniem wariantu A, tzn. nie stanowi wyłącznej podstawy do zaliczenia ćwiczeń (wyłączając konieczność prowadzenia zajęć w systemie on-line)

Studenci są zobowiązani od pierwszych zajęć do prowadzenia zeszytów, w których odnotowują normy oraz przyjętych pacjentów. W razie jakichkolwiek kontrowersji i braku potwierdzenia uzyskanych wpisów w zeszycie, wątpliwości będą rozstrzygane na niekorzyść studenta.

Na ostatnich ćwiczeniach nastąpi ostateczna weryfikacja uzyskanych przez studenta norm (na podstawie prowadzonego przez niego zeszytu), czego potwierdzeniem będzie podpis studenta i prowadzącego złożone w karcie studenta.

WARUNKI ZALICZENIA SEMESTRÓW

1. uzyskanie pozytywnych ocen z konwersatoriów i kolokwiów przeprowadzonych w formie ustnej lub pisemnej w semestrze zimowym i letnim
2. pozytywny wynik semestralnych testów zaliczeniowych (min. 61% poprawnych odpowiedzi) w semestrze zimowym i letnim obejmujących 25 pytań jednokrotnego lub wielokrotnego wyboru.
3. wykonanie obowiązkowych zabiegów praktycznych u pacjentów w semestrze zimowym i letnim łącznie:
 - badanie stomatologiczne, wypełnienie karty badania oraz instruktaż higieniczno-dietetyczny dla każdego nowego pacjenta- 3x
 - opracowanie i wypełnienie 15 ubytków
 - 8 kanałów leczonych endodontycznie w zębach i bloczkach- w tym opracowanie maszynowe i wypełnienie gutaperką na ciepło
4. W przypadku zarządzenia Rektora zdalnego nauczania dopuszczalne jest zaliczenie i egzamin w formie zdalnej.

Egzamin końcowy składa się z 3 etapów:

1. standaryzowanego egzaminu praktycznego
2. egzaminu testowego – 50 pytań jednokrotnego lub wielokrotnego wyboru (1 werksator i 4 dystraktory z progiem

zdawalności 61% lub 5 dystraktorów)

3. odpowiedzi ustnej złożonej z 4 pytań na losowo wybrane tematy- wymagane wszystkie odpowiedzi na pytania
Tylko ocena pozytywna warunkuje możliwość przejścia do następnego etapu egzaminu.

Ocenę końcową z egzaminu stanowi średnia arytmetyczna z 3 składowych: egzaminu praktycznego, testowego i ustnego. W przypadku zaliczenia 1 lub 2 składowych egzaminu poprawa (II i III termin - we wrześniu) dotyczy tylko części niezaliczonej. **II i III termin egzaminu odbędzie się w sesji poprawkowej (we wrześniu) - o ich formie zdecyduje egzaminator**

Zasady przeliczania punktów % na oceny:

OCENA KOŃCOWA EGZAMINU	Dostateczna 60% - 70% punktów	Dość dobra 71% - 80% punktów	Dobra 81% - 90% punktów	Ponad dobra 91% - 95% punktów	Bardzo dobra 96% - 100% punktów
-------------------------------	---	--	-----------------------------------	---	---

4. PIŚMIENICTWO OBOWIĄZKOWE:

1. Jańczuk Z., Kaczmarek U., Lipski M.: Stomatologia zachowawcza z endodoncją. Zarys kliniczny. Podręcznik dla studentów stomatologii. PZWL, Warszawa 2014.
2. Piątowska D.: Kariologia współczesna. Postępowanie kliniczne. Med. Tour Press. Warszawa, 2009.
3. Arabska -Przedpeńska B, Pawlicka H.: Współczesna endodoncja w praktyce. Bestom, Łódź 2011.
4. Endodoncja wieku rozwojowego i dojrzałego autorstwa Marii Barańskiej-Gachowskiej - wydanie 3. Tom 1-2, 2021

Sporządził:

Sprawdził:

Zatwierdził: